O Maria, wir dich grüßen

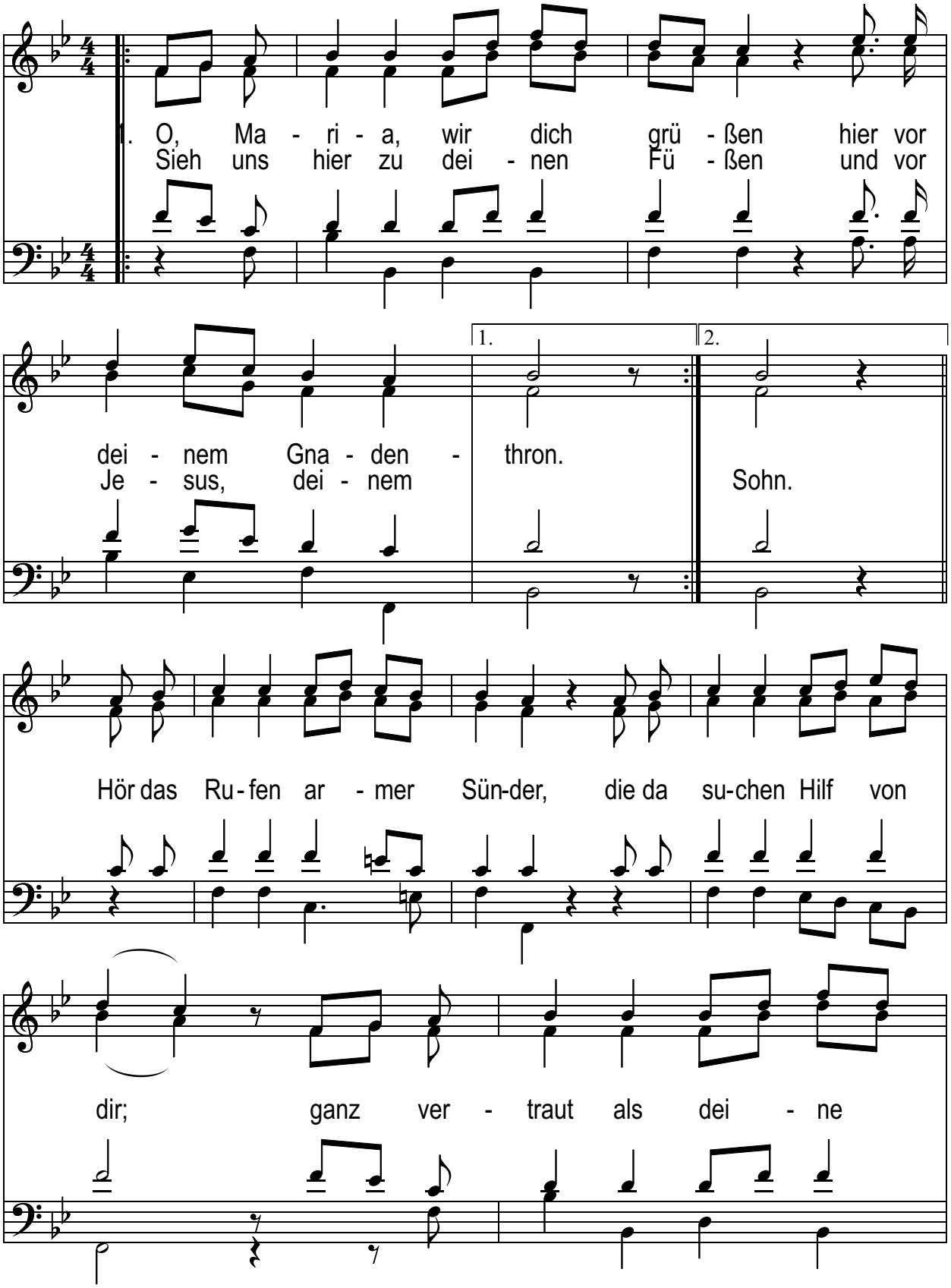

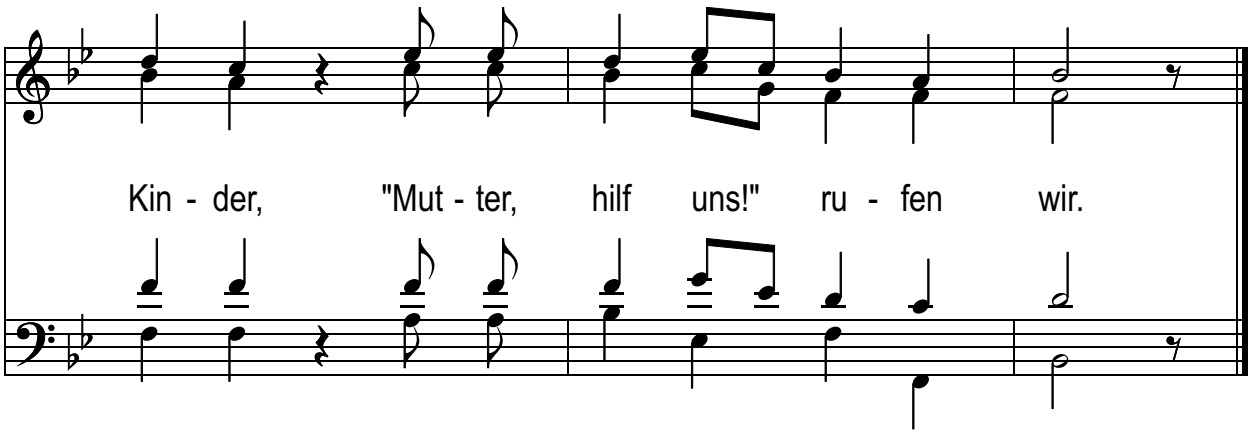

2. Mutter, hilf uns zu versöhnen mit deinem liebsten Sohn,
dir wir unsre Schuld bekennen hier bei deinem Gnadenthron.
Wir bereuen unser Leben, das von Gott entfernet war,
ihm und dir wir uns ergeben, sei uns Mutter immerdar.

3. Über allem Glück der Erde liegt der Segen deines Sohns.
Hilf, dass er zuteil uns werde hier am Fuße deines Throns.
Wird uns diese Bitt gewähret, stimmen wir voll Trostes ein:
Er, der täglich uns ernähret, wird auch unser Retter sein.

Aus den Sammlungen des Oö. Volksliedarchives (OVLW HLX-4a-82).
Marienlied aus Aschach an der Steyr, da aus dieser Gegend viel überliefert wurde
und zwei Marienwallfahrtsorte in der Nähe sind: Adlwang und Maria Neustift. Satz: Arnold Blöchl
Texterneuerung und Strophenauswahl: Brigitte Schaal